Sur le pont d'Avignon

Ancienne chanson enfantine

Joyeux

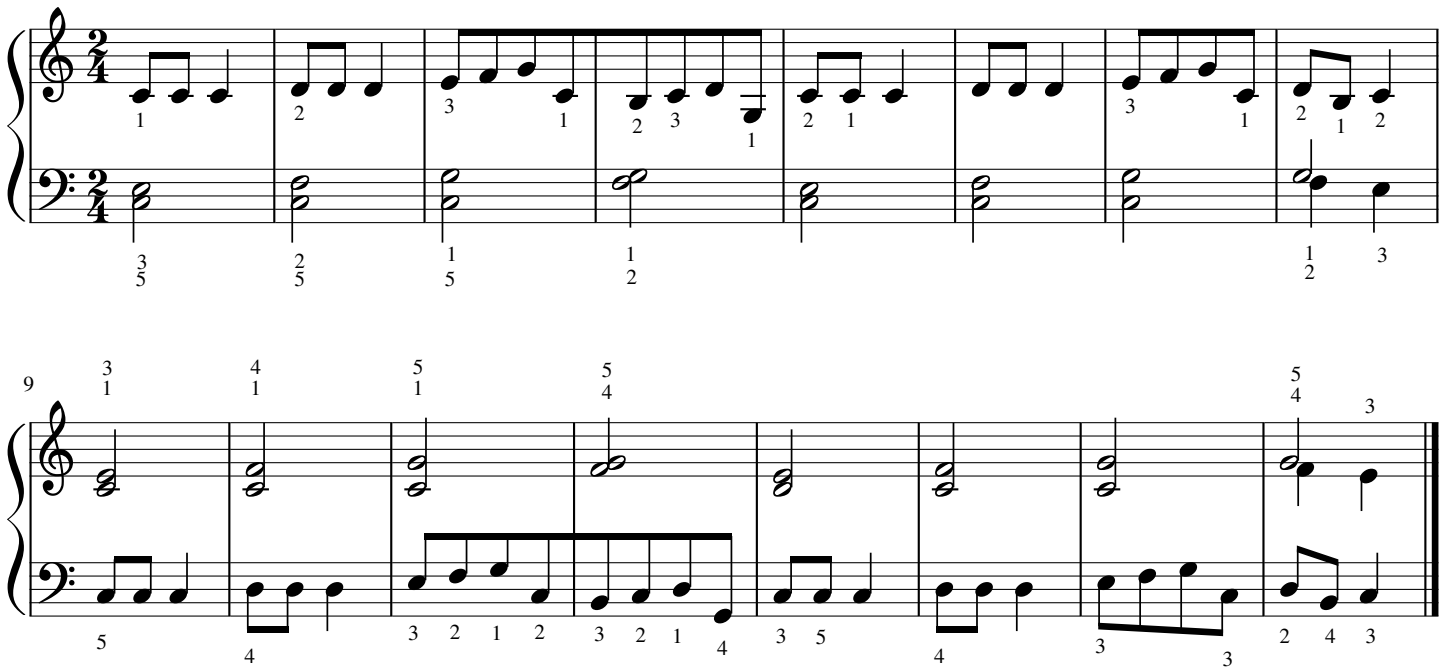

Partition à retrouver sur https://dechiffrerpiano.fr